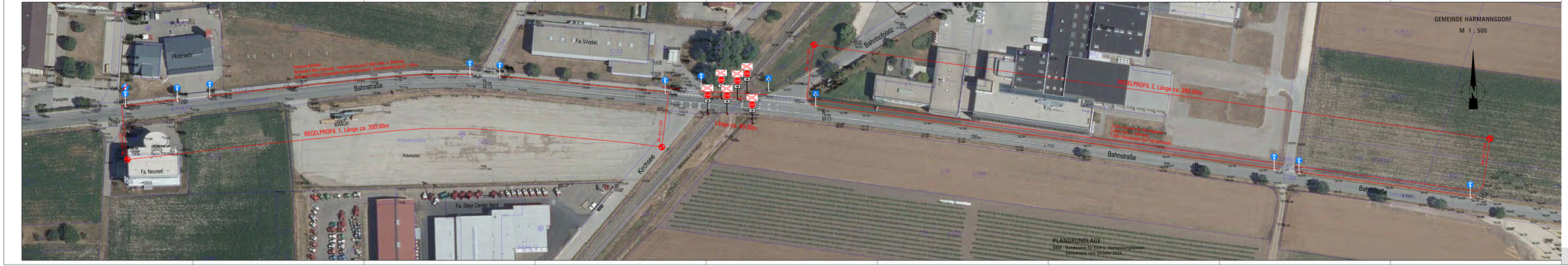

DI Kraus ZT GmbH
Ziviltech befugter und beeideter
Ingenieurkonsulent für Kulturtechnik
und Wasserwirtschaft

Marktgemeinde Harmannsdorf
Kirchengasse 5
2111 Harmannsdorf
Tel. : 02264/7500, Fax .: DW16

Fahrradstraße, Gemischter Geh- u. Radweg
BA 01
Antrag auf Förderung einer Radverkehrsanlage

LAGEPLAN
Abschnitt Z-KR - Teil 1

Wien, am 03.06.2024

Maßstab	Größe	Entwurfsplan	Geschäftsfall
1 : 500	0.60m²	4	961 - 2023

www.kraus.at
office@kraus.at

Hietzinger Hauptstraße 65 • A-1130 Wien • Tel: +43/1/878 10 20-0 • Fax DW 11
Geschäftsführer: DI Hubert Kraus • Firmenbuch FN 243243 d • Handelsgericht Wien